# КУЗНЕЦКОЕ СЕЛЬСКОЕ ПОСЕЛЕНИЕ
# ПРАВИЛА ЗЕМЛЕПОЛЬЗОВАНИЯ И ЗАСТРОЙКИ (ВНЕСЕНИЕ ИЗМЕНЕНИЙ)
# КАРТА ЗОН С ОСОБЫМИ УСЛОВИЯМИ ИСПОЛЬЗОВАНИЯ ТЕРРИТОРИИ

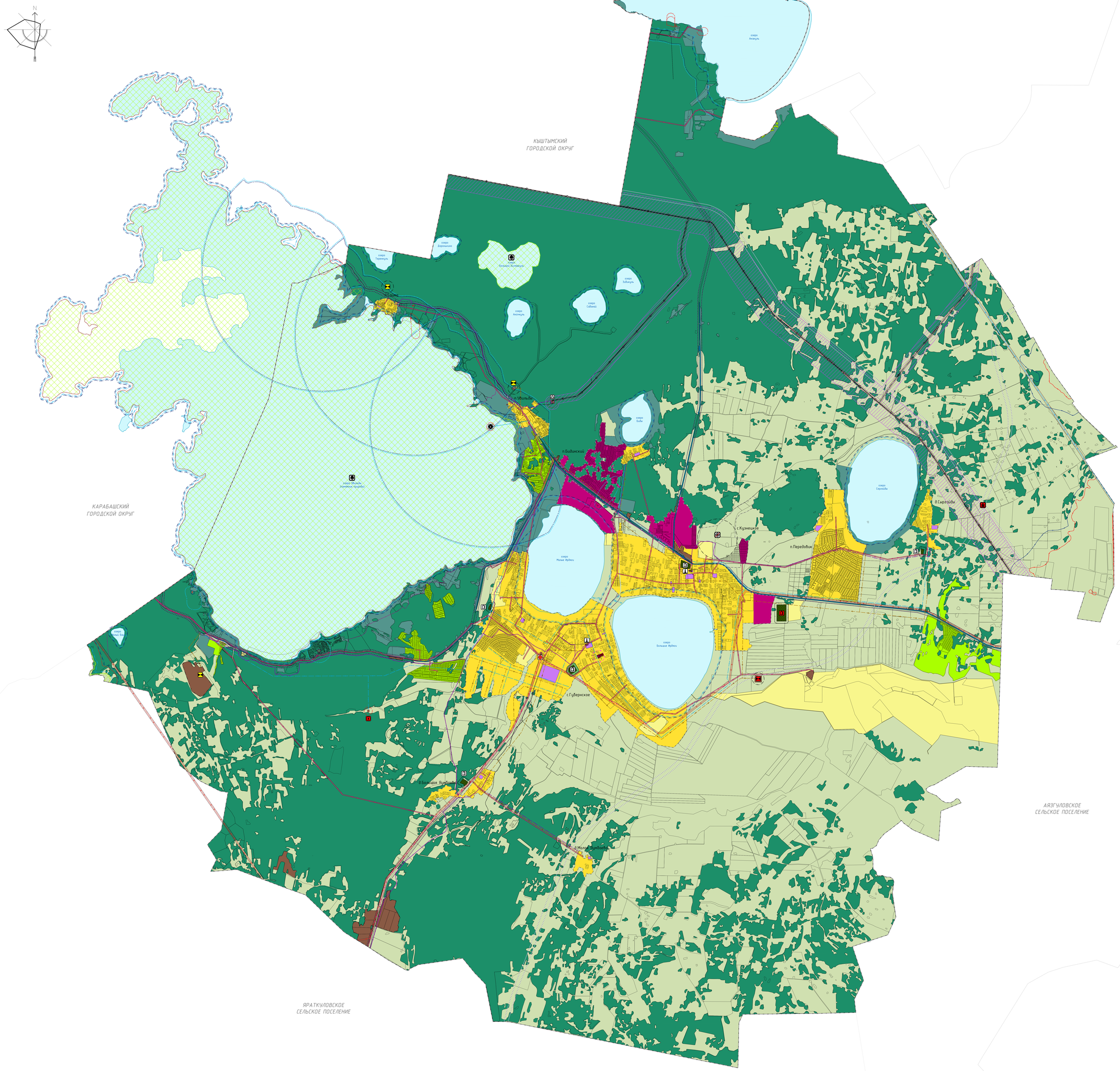


| Класс объектов "Границы единиц административно-территориального деления Российской Федерации" | | |
|---|---|---|
| Код объекта | Значение | Условные обозначения: Существующие |
| 601010301 | Граница муниципального района | |
| 601010307 | Граница сельского поселения | |
| 601010400 | Граница населенного пункта | |
| Класс объектов "Автомобильные дороги" | | |
| 602030302 | Автомобильный дороги регионального или межмуниципального значения | |

| ФУНКЦИОНАЛЬНЫЕ ЗОНЫ КЛАСС ОБЪЕКТОВ "ФУНКЦИОНАЛЬНЫЕ ЗОНЫ" ПЕРЕЧЕНЬ ОБЪЕКТОВ В КЛАССЕ "ФУНКЦИОНАЛЬНЫЕ ЗОНЫ" | | |
|---|---|---|
| ОПИСАНИЕ И ОТОБРАЖЕНИЕ ФУНКЦИОНАЛЬНЫХ ЗОН | | |
| Код объекта | Значение | Условные обозначения |
| 701010101 | Зона застройки индивидуальными жилыми домами | |
| 701010200 | Зона смешанной и общественно-деловой застройки | |
| 701010302 | Зона специализированной общественной застройки | |
| 701010303 | Зона исторической застройки | |
| 701010400 | Производственные зоны, зоны инженерной и транспортной инфраструктур | |
| 701010405 | Зона транспортной инфраструктуры | |
| 701010500 | Зона сельскохозяйственных угодий | |
| 701010501 | Зона сельскохозяйственного использования | |
| 701010502 | Зона садоводства, огородничества | |
| 701010600 | Зона рекреационного назначения | |
| 701010605 | Зона лесов | |
| 701010701 | Зона кладбищ | |
| 701010703 | Зона озеленённых территорий специального назначения | |
| 701010900 | Зона акваторий | |

| СВЕДЕНИЯ О ВИДАХ, НАЗНАЧЕНИИ И НАИМЕНОВАНИЯХ ПЛАНИРУЕМЫХ ДЛЯ РАЗМЕЩЕНИЯ ОБЪЕКТОВ МЕСТНОГО ЗНАЧЕНИЯ ПОСЕЛЕНИЯ, ИХ ОСНОВНЫЕ ХАРАКТЕРИСТИКИ, ИХ МЕСТОПОЛОЖЕНИЕ | | | | |
|---|---|---|---|---|
| ОБЪЕКТЫ ИНЖЕНЕРНОЙ ИНФРАСТРУКТУРЫ | | | | |
| Код объекта | Значение | Условные обозначения: Существующие | Планируемые | Реконструируемые |
| Искусственные дорожные сооружения | | | | |
| 602031602 | Транспортная развязка в разных уровнях | | | |
| Электрические подстанции | | | | |
| 602040213 | Электрическая подстанция 35 кВ | | | |
| Линии электропередач (ЛЭП) | | | | |
| 602040311 | Линии электропередачи 110 кВ | | | |
| 602040313 | Линии электропередачи 35 кВ | | | |
| 602040315 | Линии электропередачи 10 кВ | | | |
| Сети электросвязи | | | | |
| 602041601 | Линия связи | | | |
| Магистральные трубопроводы для транспортировки жидких и газообразных углеводородов | | | | |
| 602040403 | Магистральный газопровод | | | |
| 602040404 | Газопровод распределительный высокого давления | | | |
| Объекты добычи и транспортировки газа | | | | |
| 602040506 | Газораспределительная станция | | | |
| Распределительные трубопроводы для транспортировки газа | | | | |
| 602040601 | Газопровод распределительный высокого давления | | | |
| Объекты теплоснабжения | | | | |
| 602040901 | Источник тепловой энергии | | | |
| Объекты водоснабжения | | | | |
| 602041101 | Водозабор | | | |
| 602041106 | Скважина артезианская | | | |
| Сети водоснабжения | | | | |
| 602041202 | Водопровод | | | |
| Объекты водоотведения | | | | |
| 602041301 | Очистные сооружения (КОС) | | | |
| 602041402 | Канализация напорная | | | |

| ОБЪЕКТЫ СОЦИАЛЬНОГО И КУЛЬТУРНО-БЫТОВОГО ОБСЛУЖИВАНИЯ НАСЕЛЕНИЯ | | | | |
|---|---|---|---|---|
| Объекты физической культуры и массового спорта | | | | |
| Объекты утилизации, обезвреживания, размещения, отходов производства и потребления | | | | |
| 602020403 | Объекты утилизации, уничтожения биологических отходов | | | |
| Объекты специального и иного назначения | | | | |
| 602050301 | Кладбище | | | |
| Объекты культурного наследия (ОКН) | | | | |
| 604010101 | Памятник | | | |
| Особо охраняемые природные природные территории | | | | |
| 605010105 | Памятник природы | | | |

| ЗОНЫ С ОСОБЫМИ УСЛОВИЯМИ ИСПОЛЬЗОВАНИЯ ТЕРРИТОРИИ | | | | |
|---|---|---|---|---|
| Охранная зона инженерных коммуникаций | | | | |
| 603010601 | Охранная зона особо охраняемых природных объектов | | | |
| Зоны охраны объектов культурного наследия (памятников истории и культуры) народов Российской Федерации | | | | |
| 603010001 | Охранная зона объекта культурного наследия | | | |
| Охранная зона инженерных коммуникаций | | | | |
| 603010502 | Охранная зона газопроводов и систем газоснабжения | | | |
| 603010503 | Охранная зона объектов электросетевого хозяйства (вдоль линий электропередачи, вокруг подстанций) | | | |
| 603010504 | Охранная зона линий и сооружений связи | | | |
| Водоохранные зоны | | | | |
| 603011101 | Водоохранная зона | | | |
| Прибрежные защитные полосы | | | | |
| 603011201 | Прибрежная защитная полоса | | | |
| Береговые полосы | | | | |
| 603011301 | Береговая полоса | | | |
| Зоны санитарной охраны источников питьевого и хозяйственно-бытового водоснабжения и водопроводов питьевого назначения | | | | |
| 603010801 | Первый пояс зоны санитарной охраны источника водоснабжения | | | |
| 603010802 | Второй пояс зоны санитарной охраны источника водоснабжения | | | |
| 603010803 | Третий пояс зоны санитарной охраны источника водоснабжения | | | |
| Санитарно-защитная зоняя | | | | |
| 603010101 | Санитарно-защитная зона предприятий, сооружений и иных объектов | | | |
| Зона заполнения и подтопления | | | | |
| 603011401 | Зона заполнения | | | |
| 603011402 | Зона подтопления | | | |
| Санитарный разрыв (санитарная полоса отчуждения) инженерных коммуникаций | | | | |
| 603011710 | Зона минимальных расстояний до магистральных или промышленных трубопроводов | | | |
| Иные зоны с особыми условиями использования | | | | |
| 603011701 | Приаэродромная полоса | | | |

| Условные обозначения вариантов линеаситабного условного знака объекта на картах | | |
|---|---|---|
| Объекты местного значения | Объекты регионального значения | Объекты федерального значения |
| | | |

| Условные обозначения | | | |
|---|---|---|---|
| Существующий сохраняется | Планируемый к размещению | Планируемый к реконструкции | Планируемый к ликвидации |
| | | | |

МАСШТАБ 120 000
В 1 сантиметре 200 метров

200 0 400 800 1200 1600 2000

| ПРАВИЛА ЗЕМЛЕПОЛЬЗОВАНИЯ И ЗАСТРОЙКИ (ВНЕСЕНИЕ ИЗМЕНЕНИЙ) КУЗНЕЦКОГО СЕЛЬСКОГО ПОСЕЛЕНИЯ | |
|---|---|
| КАРТА ЗОН С ОСОБЫМИ УСЛОВИЯМИ ИСПОЛЬЗОВАНИЯ ТЕРРИТОРИИ | |
| ВЫПОЛНИЛ | ИП Лавров К.С.<br>ОГРНИП: 314743011100191 |
| ШИФР: ГП-08.00-24 А | г.Аргаяш 2024 г. |