1-A
1-B
1-C
1-D
2-A
2-B
2-C
2-D
3-A
3-B
3-C
3-D
4-A
4-B
4-C
4-D
5-A
5-B
5-C
5-D
КУНАШАКСКИЙ МУНИЦИПАЛЬНЫЙ РАЙОН
ОЗЕРСКИЙ ГОРОДСКОЙ ОКРУГ
КЫШТЫМСКИЙ ГОРОДСКОЙ ОКРУГ
КАРАБАШСКИЙ ГОРОДСКОЙ ОКРУГ
МИАССКИЙ ГОРОДСКОЙ ОКРУГ
ЧЕБАРКУЛЬСКИЙ МУНИЦИПАЛЬНЫЙ РАЙОН
СОСНОВСКИЙ МУНИЦИПАЛЬНЫЙ РАЙОН
ЕКАТЕРИНБУРГ
ЧЕЛЯБИНСК
КЫШТЫМ
АЧИТ
НОВОГОРНЫЙ
КАРАБАШ
МИАСС
ОБХОД Г. ЧЕЛЯБИНСКА
озеро УВИЛЬДЫ (памятник природы)
АРГАЗИНСКОЕ ВОДОХРАНИЛИЩЕ (памятник природы)
ИЛЬМЕНСКИЙ ГОСУДАРСТВЕННЫЙ ЗАПОВЕДНИК
Кузнецкое сельское поселение
Аргаяшское сельское поселение
Камышевское сельское поселение
Акбашевское сельское поселение
Яраткуловское сельское поселение
Кулуевское сельское поселение
Бородинское сельское поселение
Худайбердинское сельское поселение
Аргазинское сельское поселение
Бакальское сельское поселение
Норкинское сельское поселение
Аязгуловское сельское поселение
Аминевское сельское поселение
Карамышевский государственный природный биологический заказник
с. АРГАЯШ
с. КОМСОМОЛЬСКИЙ
с. КУЗНЕЦКОЕ
с. БАЙРАМГУЛОВО
п. САЙМА
п. УВИЛЬДЫ
п. ПЕРЕДОВИК
п. ХУДАЙБЕРДИНСКИЙ
п. КАРАБАШСКИЙ
п. НОРКИНО
п. БИГАЛДЫ
п. ИШАЛИНО
п. КИРОВСКИЙ
д. СТАР. СОБОЛЕВА
д. НОВ. СОБОЛЕВА
д. КАМЫШЕВКА
д. СЕЛНЕВА
д. БУЛАНЦЫ
д. АКБАШЕВО
д. ЛЕВАШЕВА
д. МЕДЯК
д. БОЛ. МЕДЯК
д. ЛИМЕНОВА
д. ЕЛИМБАЕВА
д. ЧИПАЕВА
д. КУЗЯШЕВА
д. МЕТЕЛЕВА
д. КАРАТАЙКА
д. ДЫРОВА
д. КУРМАНОВА
д. БОЛ. УЛЬТРАКОВА
д. МАЛ. УЛЬТРАКОВ
д. БАЖИКАЕВА
д. МАЛ. ЯУМБАЕВА
д. БОЛ. ЯУМБАЕВА
д. АРАЗАЕВА
д. ТУКАЕВА
д. ЗЮЗЕЛГА
д. ЗЮЗЕЛКА
д. БУЛАТОВО
д. УТЯБАЕВА
д. НАЗЫРОВА
д. РАЗЕЗДНОЕ
д. АЯЗГУЛОВО
д. СЫРОКАЙ
д. ЗЕРНОВОЕ
д. БОЛ. ИМАЕВА
д. МАЛ. ИМАЕВА
д. ЕЛИНА
д. МАВЛЮТОВО
д. НОВ. МИАСС
д. ГОРНЫЙ
д. БИККУЛОВО
д. ЯЛТЫРОВО
д. БЕРЕЗОВКА
д. КУЛУЕВО
д. АЙБАТОВО
д. МАРКИНО
д. ДАВЛЕТБАЕВО
д. КАЗЫРОВО
д. КУЯНБАЕВО
д. КУКАЕВО
д. КУРАМШИНА
д. БОЛ. КУРАМШИНА
д. МАЛ. КУРАМШИНА
д. БОЛ. ИСЯНГИЛЬДИНА
д. УРАЗБАЕВО
д. ЕРУТОЛАПОВА
д. ЕЛИМБАЕВА
д. ЕЛИМБАЕВА
д. ЕЛИМБАЕ

1-А

Схема размещение РК Аргаяшского муниципального района
Сектор карты схемы 1-А. Рекламные конструкции в данном секторе в настоящее время отсутствуют
Разработчик Схемы РК ООО «Центр наружной рекламы» ИНН 7451426605, контактный номер 8 908 572 39 39

1-B

Схема размещение РК Аргаяшского муниципального района
Сектор карты схемы 1-В. Рекламные конструкции в данном секторе в настоящее время отсутствуют
Разработчик Схемы РК ООО «Центр наружной рекламы» ИНН 7451426605, контактный номер 8 908 572 39 39

ОЗЕРСКИЙ ГОРОДСКОЙ ОКРУГ

1-С

Схема размещение РК Аргаяшского муниципального района

Сектор карты схемы 1-С. Рекламные конструкции в данном секторе в настоящее время отсутствуют

Разработчик Схемы РК ООО «Центр наружной рекламы»
ИНН 7451426605, контактный номер 8 908 572 39 39

1-D

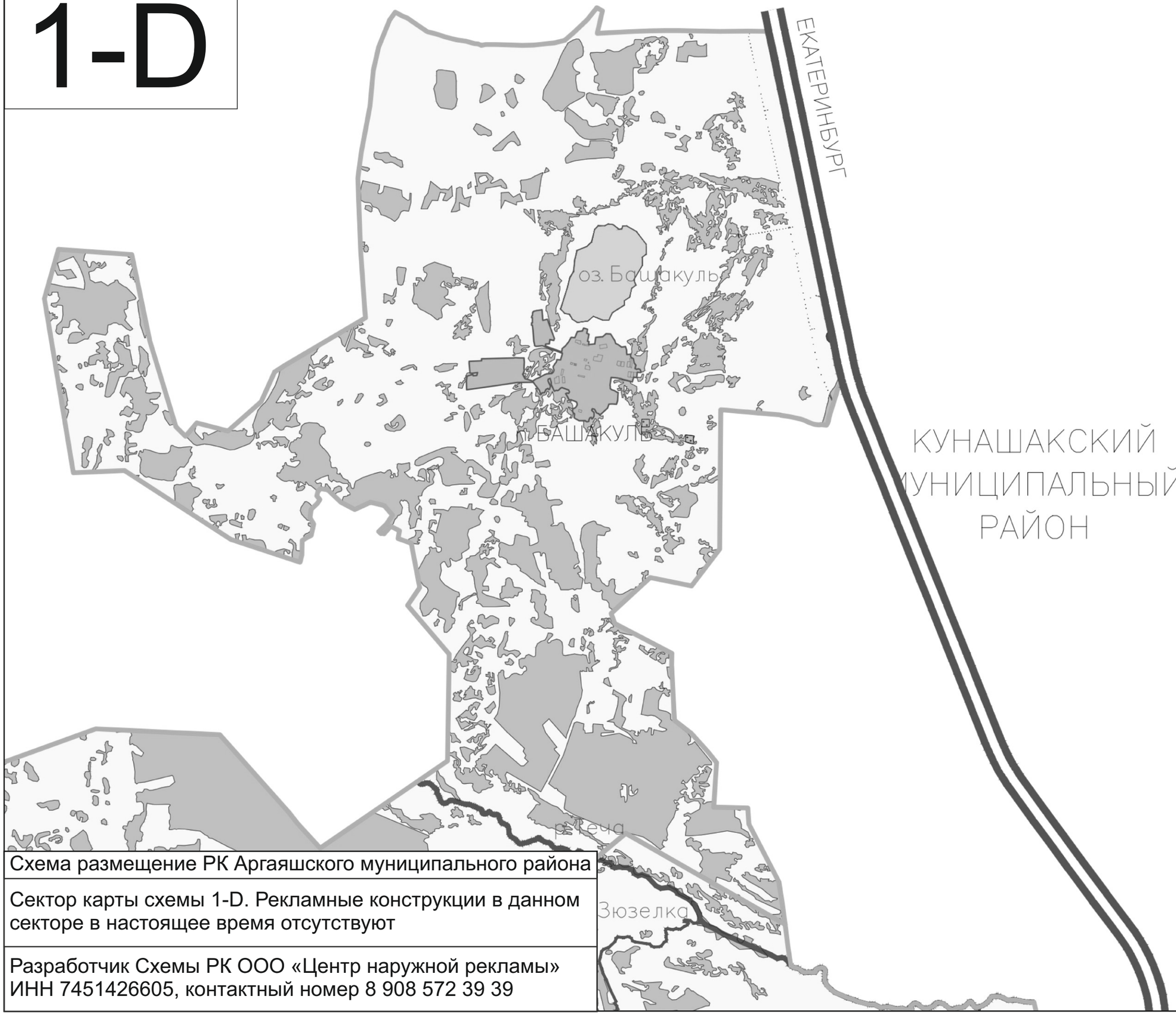

Схема размещение РК Аргаяшского муниципального района

Сектор карты схемы 1-D. Рекламные конструкции в данном секторе в настоящее время отсутствуют

Разработчик Схемы РК ООО «Центр наружной рекламы» ИНН 7451426605, контактный номер 8 908 572 39 39

2-А

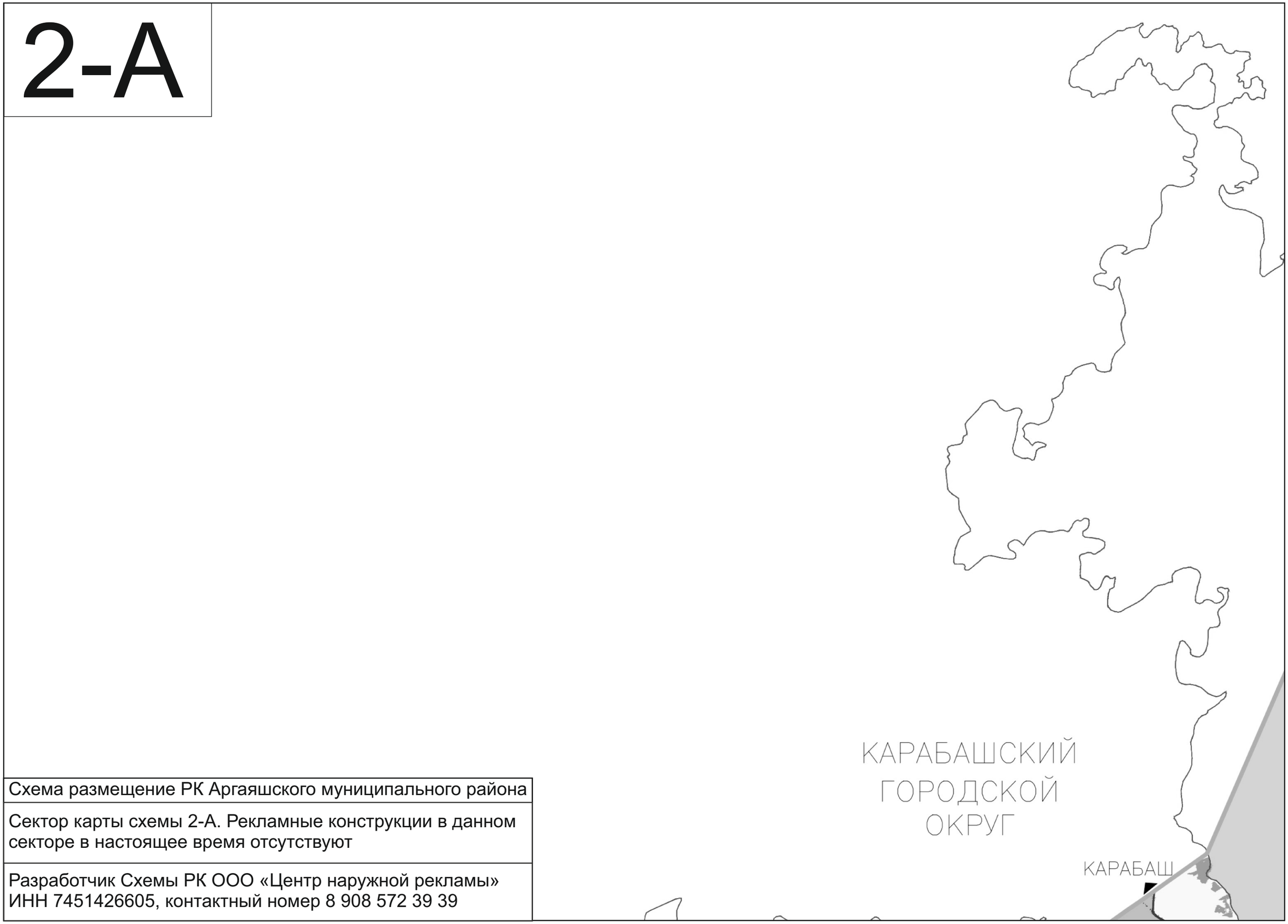

Схема размещение РК Аргаяшского муниципального района
Сектор карты схемы 2-А. Рекламные конструкции в данном секторе в настоящее время отсутствуют
Разработчик Схемы РК ООО «Центр наружной рекламы» ИНН 7451426605, контактный номер 8 908 572 39 39

2-В

Схема размещение РК Аргаяшского муниципального района

Сектор карты схемы 2-В. В данном секторе 16 рекламных конструкций см. перечень РК (приложение к карте-схеме)

Разработчик Схемы РК ООО «Центр наружной рекламы» ИНН 7451426605, контактный номер 8 908 572 39 39

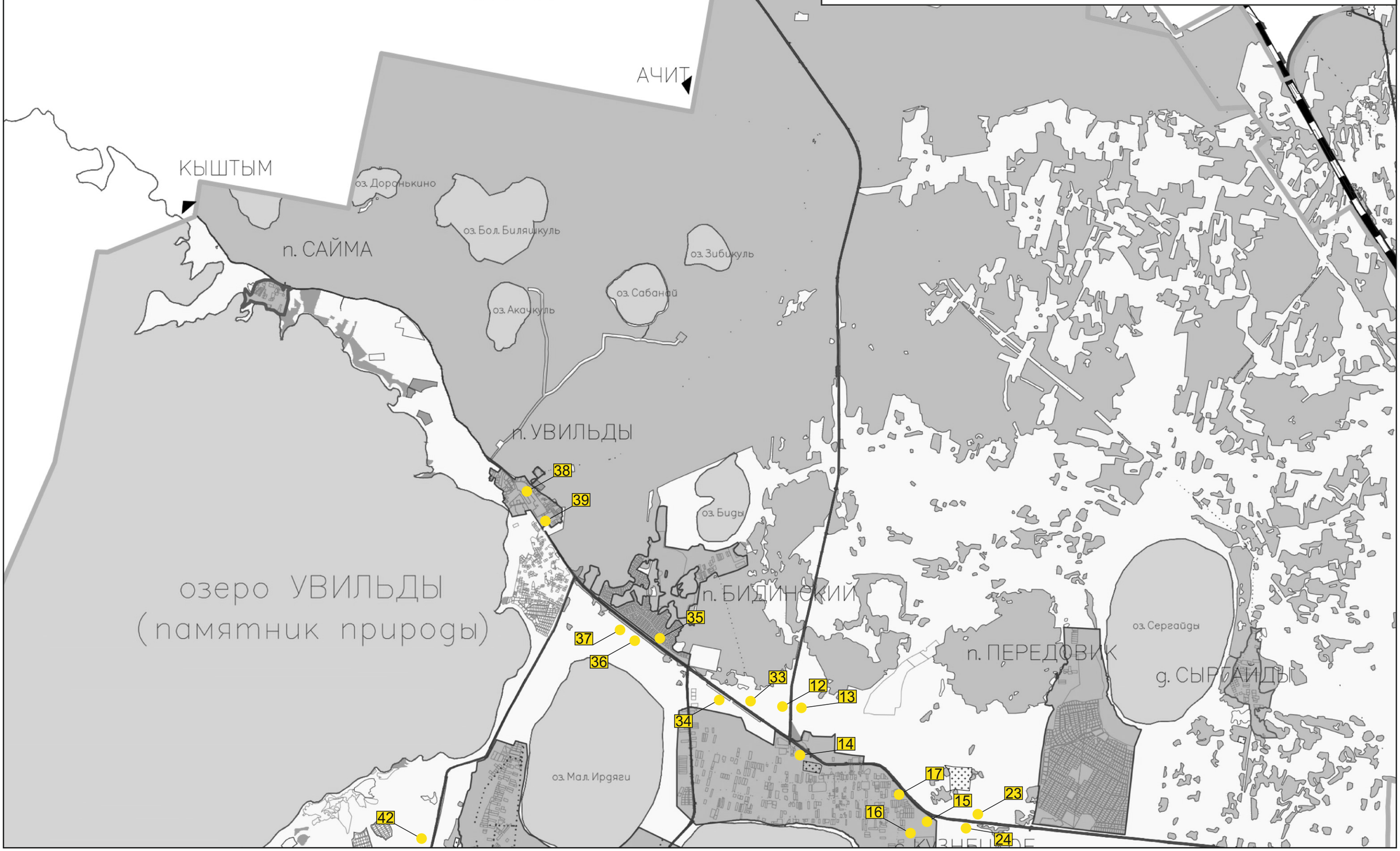

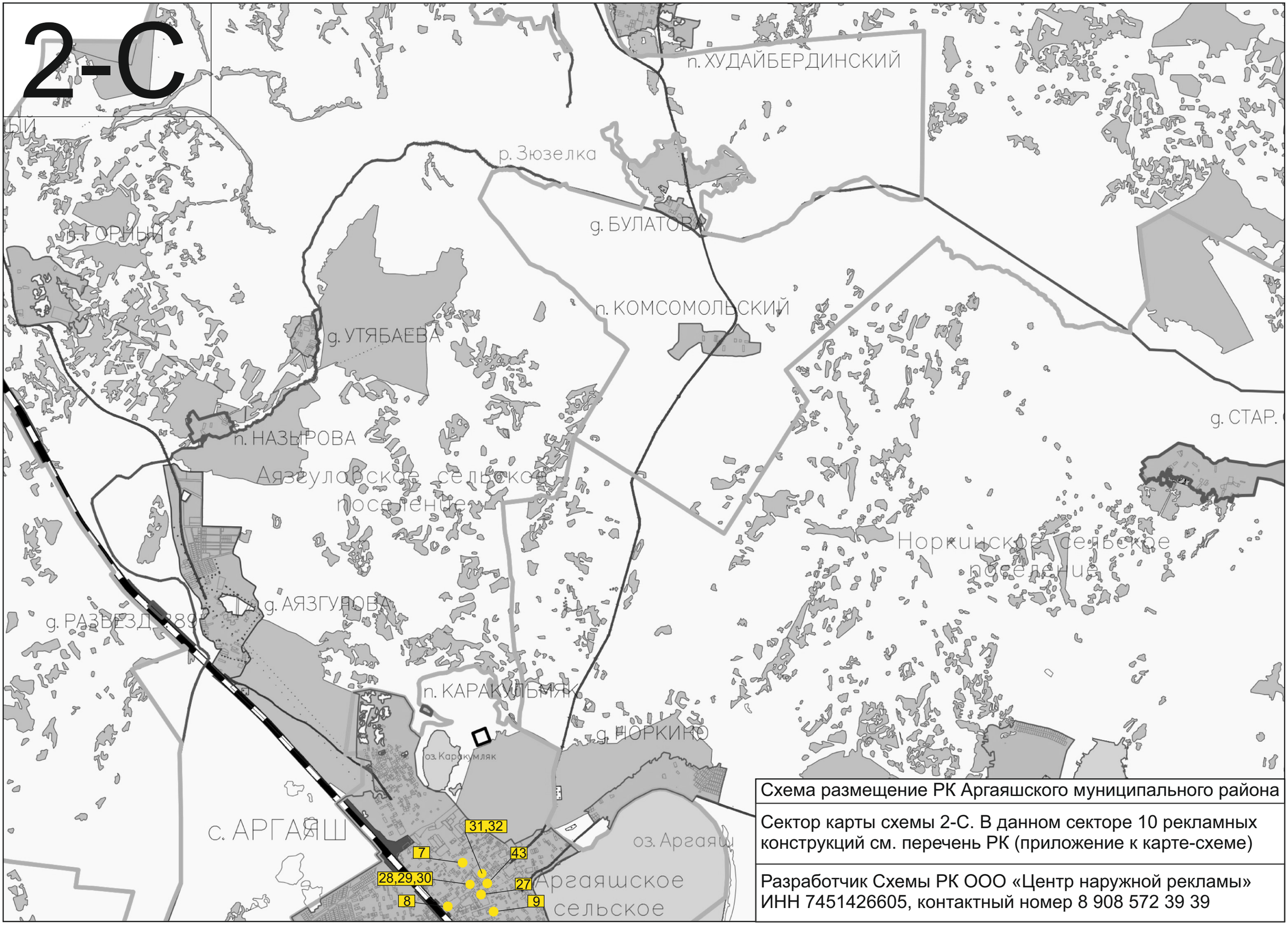

Схема размещение РК Аргаяшского муниципального района

Сектор карты схемы 2-С. В данном секторе 10 рекламных конструкций см. перечень РК (приложение к карте-схеме)

Разработчик Схемы РК ООО «Центр наружной рекламы» ИНН 7451426605, контактный номер 8 908 572 39 39

Схема размещение РК Аргаяшского муниципального района

Сектор карты схемы 2-D. Рекламные конструкции в данном секторе в настоящее время отсутствуют

Разработчик Схемы РК ООО «Центр наружной рекламы» ИНН 7451426605, контактный номер 8 908 572 39 39

3-А

Схема размещение РК Аргаяшского муниципального района

Сектор карты схемы 3-А. Рекламные конструкции в данном секторе в настоящее время отсутствуют

Разработчик Схемы РК ООО «Центр наружной рекламы»
ИНН 7451426605, контактный номер 8 908 572 39 39

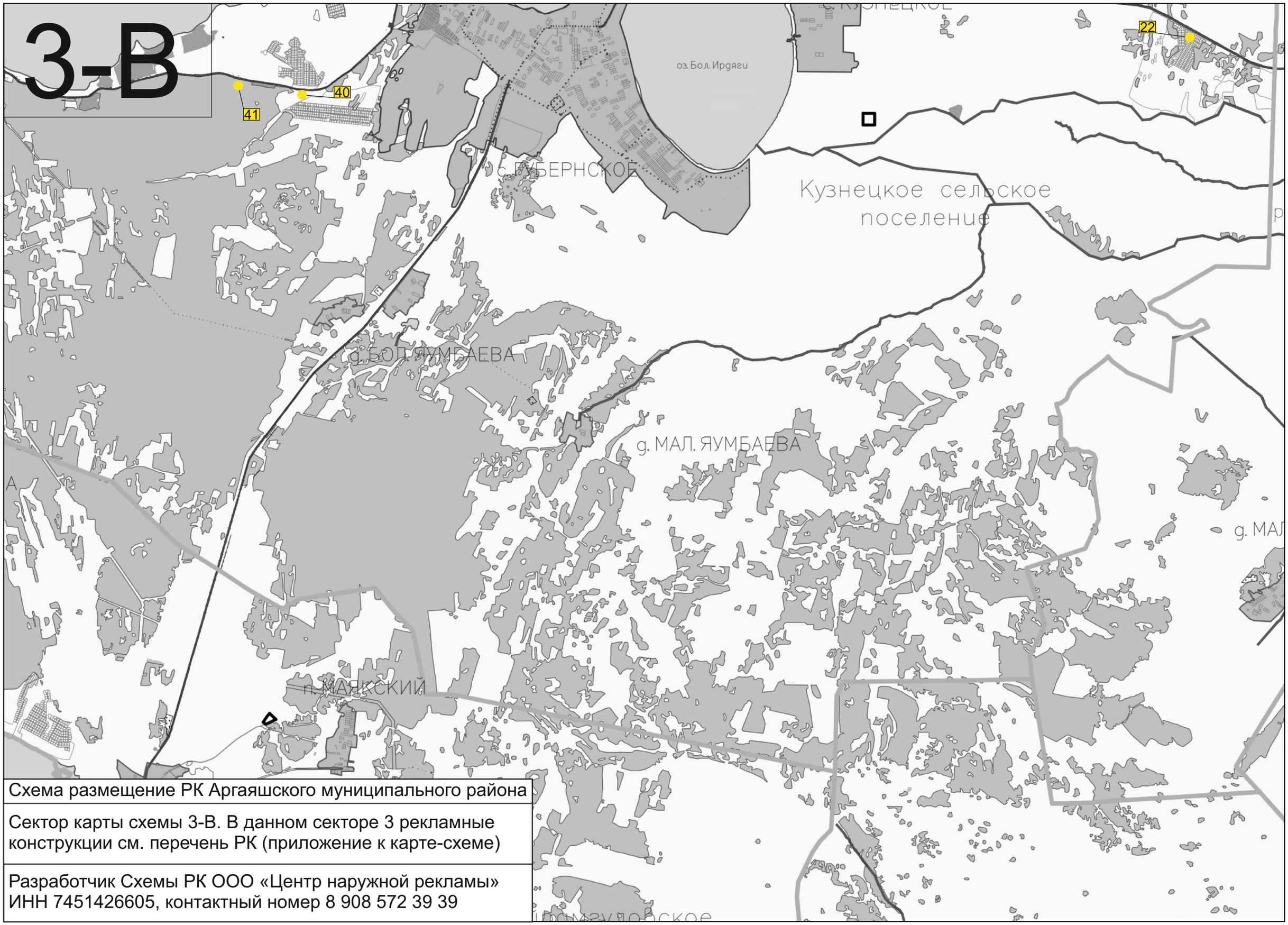

Схема размещение РК Аргаяшского муниципального района

Сектор карты схемы 3-В. В данном секторе 3 рекламные конструкции см. перечень РК (приложение к карте-схеме)

Разработчик Схемы РК ООО «Центр наружной рекламы» ИНН 7451426605, контактный номер 8 908 572 39 39

Схема размещение РК Аргаяшского муниципального района

Сектор карты схемы 3-С. В данном секторе 9 рекламных конструкций см. перечень РК (приложение к карте-схеме)

Разработчик Схемы РК ООО «Центр наружной рекламы» ИНН 7451426605, контактный номер 8 908 572 39 39

Схема размещение РК Аргаяшского муниципального района
Сектор карты схемы 3-D. Рекламные конструкции в данном секторе в настоящее время отсутствуют
Разработчик Схемы РК ООО «Центр наружной рекламы» ИНН 7451426605, контактный номер 8 908 572 39 39

4-А

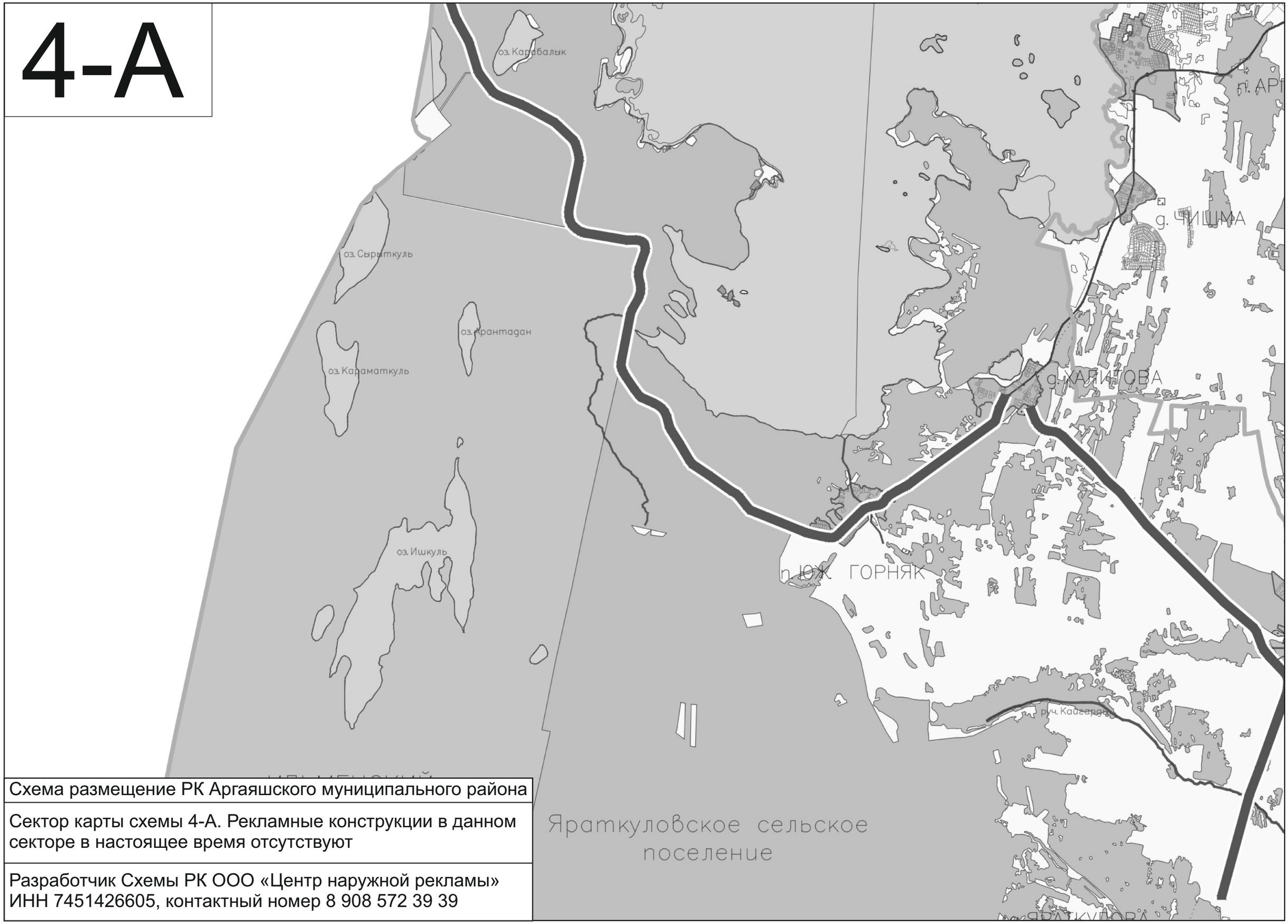

Схема размещение РК Аргаяшского муниципального района

Сектор карты схемы 4-А. Рекламные конструкции в данном секторе в настоящее время отсутствуют

Разработчик Схемы РК ООО «Центр наружной рекламы» ИНН 7451426605, контактный номер 8 908 572 39 39

Схема размещение РК Аргаяшского муниципального района

Сектор карты схемы 4-В. Рекламные конструкции в данном секторе в настоящее время отсутствуют

Разработчик Схемы РК ООО «Центр наружной рекламы»
ИНН 7451426605, контактный номер 8 908 572 39 39

Схема размещение РК Аргаяшского муниципального района

Сектор карты схемы 4-С. Рекламные конструкции в данном секторе в настоящее время отсутствуют

Разработчик Схемы РК ООО «Центр наружной рекламы» ИНН 7451426605, контактный номер 8 908 572 39 39

4-D

Схема размещение РК Аргаяшского муниципального района
Сектор карты схемы 4-D. Рекламные конструкции в данном секторе в настоящее время отсутствуют
Разработчик Схемы РК ООО «Центр наружной рекламы» ИНН 7451426605, контактный номер 8 908 572 39 39

5-А

Схема размещение РК Аргаяшского муниципального района
Сектор карты схемы 5-А. В данном секторе 3 рекламных конструкции см. перечень РК (приложение к карте-схеме)
Разработчик Схемы РК ООО «Центр наружной рекламы» ИНН 7451426605, контактный номер 8 908 572 39 39

ЧЕБАРКУЛЬСКИЙ МУНИЦИПАЛЬНЫ

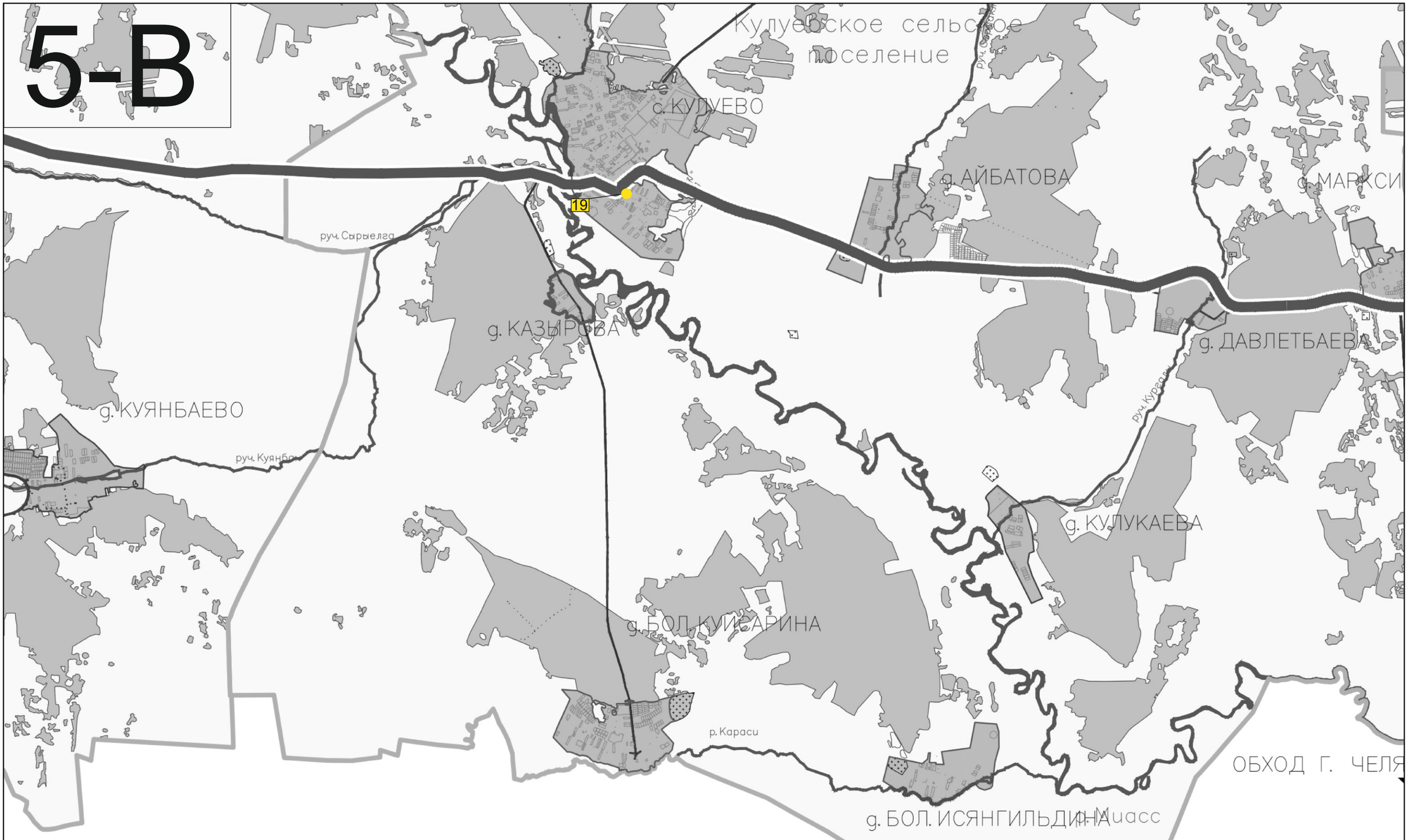

Схема размещение РК Аргаяшского муниципального района
Сектор карты схемы 5-В. В данном секторе 1 рекламная конструкция см. перечень РК (приложение к карте-схеме)
Разработчик Схемы РК ООО «Центр наружной рекламы» ИНН 7451426605, контактный номер 8 908 572 39 39

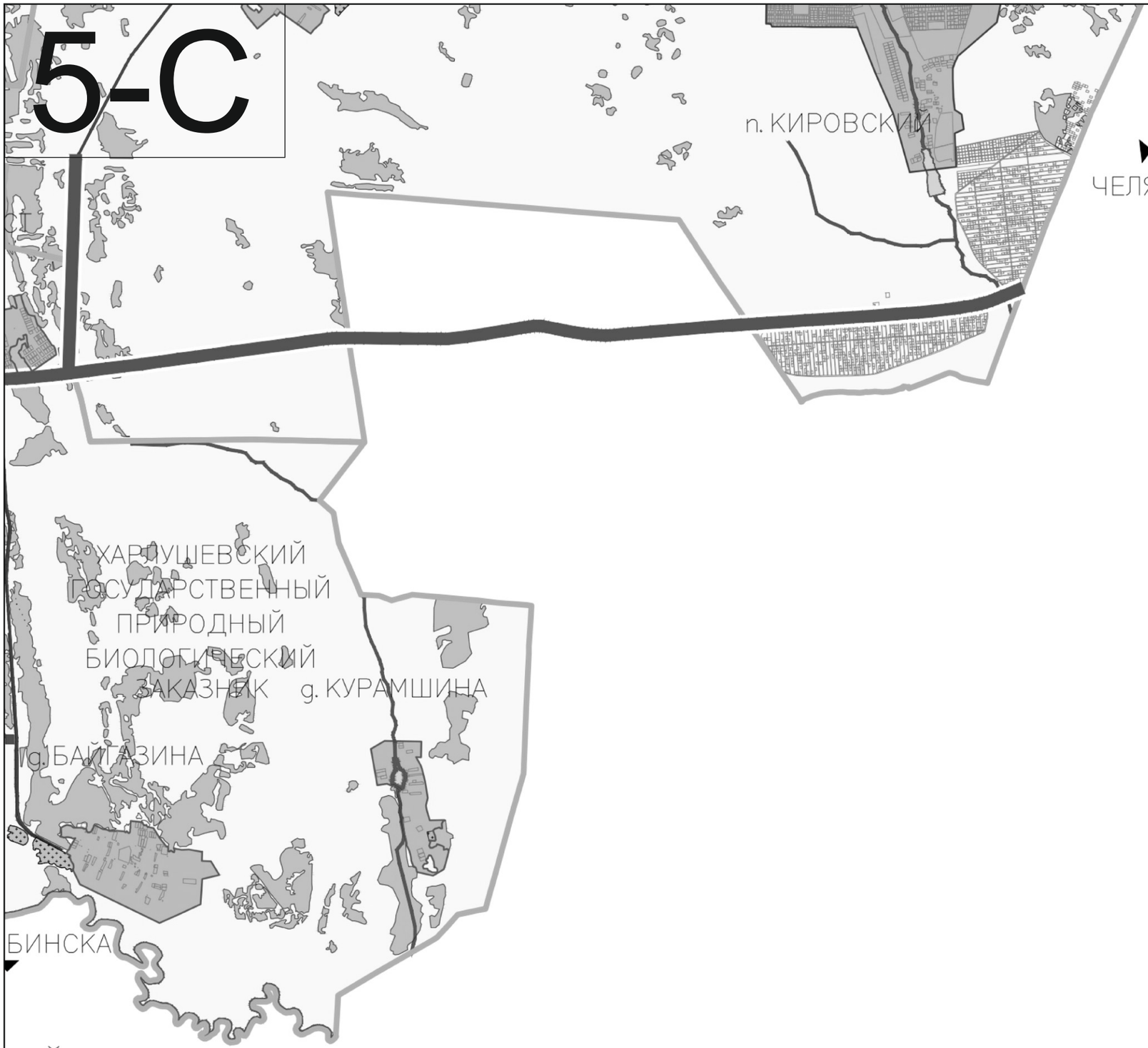

Схема размещение РК Аргаяшского муниципального района
Сектор карты схемы 5-С. Рекламные конструкции в данном секторе в настоящее время отсутствуют
Разработчик Схемы РК ООО «Центр наружной рекламы» ИНН 7451426605, контактный номер 8 908 572 39 39

5-D

Схема размещение РК Аргаяшского муниципального района
Сектор карты схемы 5-D. Рекламные конструкции в данном секторе в настоящее время отсутствуют
Разработчик Схемы РК ООО «Центр наружной рекламы» ИНН 7451426605, контактный номер 8 908 572 39 39